

## MAHARASHTRA UNIVERSITY OF HEALTH SCIENCES, NASHIK

### Physiotherapy Faculty INFRASTRUCTURE DETAILS OF COLLEGE AND HOSPITAL

Sr. No.	Particulars to be verified	Actual Available	Lacuna
<b>College</b>			
1	<p><b>Land details</b>(as per M.S.R.):Total land (Not less than 2 acres), (Owned or leased land), unitary or not, NA of all land, 7/12 extracts of all land, Constructed Area Details 29889Sq. ft. /Sq.mtr.(Applicable only to Private Colleges).</p> <p>(Verify land documents&amp; Government permissions documents are uploaded on College Website.)</p> <p>(No Land/Construction documents shall be submitted to the University. Only deficit information to be pointed out to the University).</p>	YES	
2	Dean office, Professor's Office, Associate Professor's Office, Assistant Professor's Office, Administrative Block as per M.S.R..	YES	
3	<b>All DEPARTMENTS</b> (as per M.S.R.): Human Anatomy, Human Physiology, Electrotherapy& Electrodiagnosis, Kinesiotherapy & Physical Diagnosis, Musculoskeletal Physiotherapy, Neuro Physiotherapy, Cardiovascular & Respiratory Physiotherapy, Community Physiotherapy	YES	
4	<p><b>College Library</b> (as per M.S.R.):</p> <p>Area(1200 Sq. Ft. ),Reading Rooms for Students, Staff Reading Room, Room for Books&amp; Journals, Rooms for Librarian and Other Staff; Journal Room, Number of Computers with internet facility with minimum 15 nodes, Photocopier Machine, Total No. of books, Number of Journals: (Titles only), (Multiple volumes / issues of one title should be counted as ONE).</p>	YES	
	<p>No. of books added in last year:154 Copies</p> <p>No. of Journals titles added in last year: 15 Journals</p> <p>[Bills shall be verified by the Committee.]</p>	YES	
	<b>Digital Library/e-Library availability</b>	YES	
	<b>MUHS Digital Library Availed</b>	YES	
5	<p><b>Details of all Lecture Theatres with Seating Capacity</b> (as per M.S.R.) along with AV Aids including overhead projector, LCD Projector and a micro phone/ multi Podium system. There shall be provision for E-class. Lecture halls must</p> <p>Have facilities for conversion into E-class/Virtual class for teaching.</p>	YES	
6	<b>Conference Room for Faculty</b> : (as per M.S.R.)	YES	
7	<b>Mini Auditorium</b> : (15Sq.Ft./Student)(as per M.S.R.)	YES	
8	<b>Class Rooms</b> :(15Sq.Ft./Student) (as per M.S.R.)	YES	
9	<p><b>Core Laboratories</b> : (as per M.S.R.)</p> <p><b>Exercise Physiology &amp; Fitness:</b></p> <p>Computerized Treadmill, Bicycle ergometer with speedometer, Skin fold caliper, Body composition analyzer, Weighing scale with height measurement, Spirometer, Peak flow meter, Energy Consumption analyzer, Pulse Oxymeter, ECG, Flutter, Inspiratory Muscle Trainer, Oxygen Cylinder, Nebulizer (ultrasonic), Nebulizer (Jet), Portable Suction Machine, B.P. Apparatus &amp; Stethoscope, Shuttle Walk Test Software (Desirable).</p>	YES	
10	<b>Physiotherapy Museum</b> :(as per M.S.R.) (Desirable)	YES	
11	<b>Yoga /Clinical Skill Laboratory:</b> (as per M.S.R.) Yoga Mats /Pediatric Mats / Mats for Training Neurotherapeutic Skills, Adjustable Manual Therapy Plinth, Therabands & Theratubes, Swiss balls, Stability Trainers, Sensory Assessment Kit, Balance Assessment & Training Equipment, Stools, Benches, Wheel Chairs, Stairs, Ramps For Training Transfers.	YES	

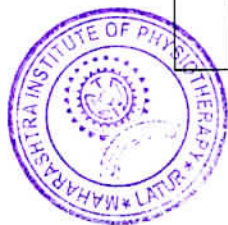

Principal  
Maharashtra Institute of  
Physiotherapy, Latur-413 531

12	<b>University Examination Infrastructure:</b> Strong Room for examination a) (Area-1200sq. ft, b)Shelf, c) Steel cupboard -1, d)CCTV, Photocopier Machine, Examination hall with benches, Parking Facility for University vehicle, Guesthouse facility	YES	
13	<b>Residential quarter facility for staff:</b> Teaching, Non-teaching, Paramedical & Nursing staff	YES	
14	<b>Other facilities:</b> Hospital Waste Management Unit, Research Cell, Intercom Network, Playground, P.T Teacher or Instructor, Common Rooms for Boys, Common Room for Girls, Cafeteria, Facility for indoor games, Gymnasium/Gymkhana Facility,.	YES	
15	<b>Hostel Facility:</b> Boys (UG),Girls(UG),Interns, Canteen Facility, Warden/Rector, Hygiene, etc. [Note: Verify Canteen Facility is monitored as per MUHS Circular No.18/2019 dated 19/03/2019.]	YES	
<ul style="list-style-type: none"> <li>As per Central Council Norms/ University Norms, above Infrastructure must be available at College and all information with photographs must be uploaded on College Website.</li> <li>If Infrastructure is available, then mark "Adequate" &amp; do not attach any documents.</li> <li>In case of "Inadequate", it must be marked as "Inadequate" with documentary evidence.</li> </ul>			

<b>HOSPITAL</b>			
16	Hospital Details	Actual Available	Lacuna
	Name of the Hospital:Yeshwantrao Chavan Rural Hospital , Latur	YES	
	Bed Strength:80%		
	Number of beds registered as per BNH act:776		
17	<b>Clinical Facilities: Parent/Attached Hospital (Govt./Civil/Private)Must be within 10km.radius of The College</b>		
a.	Total built up area of Hospital (in Sq. Ft.):300000sq. ft.	YES	
b.	Whether Hospital is registered under any act under Local Authority such as Corporation, Municipality, Gram Panchayat etc.: (Please attach copy of registration certificate)	YES	
c.	Whether Casualty is available and functional:	YES	
18	Required Beds (UG & PG) Indoor and Outdoor Facility (as per M.S.R.)	YES	
19	Ambulances : Owned, Hired	Owned	
	Any other		
<ul style="list-style-type: none"> <li>As per Central Council Norms/ University Norms, above Infrastructure must be available at College and all information with photographs must be uploaded on College Website.</li> <li>If Infrastructure is available, then mark "Adequate" &amp; do not attach any documents.</li> <li>In case of "Inadequate", it must be marked as "Inadequate" with documentary evidence.</li> </ul>			

#### Infrastructure College

**Building: Own / Rented : Own**

Total built up area available for college building: 29889\_sq. ft.

Intake capacity: 60





**The below mentioned is Minimum Standard Requirement For UG**

Space allotment	10 Intake	30 Intake	31 to 40 Intake	41 to 50 Intake	51 to 60 Intake	61 to 100 Intake	Actual available	Lacuna
Administrative office with storage space	300	300	300	400	400	500	400	
Director/dean/principal /H.O.D.'s office	400	400	400	400	400	400	600	
Professor's office	NA	300	300	600	600	750	600	
Associate Professor's Office	100	400	400	600	600	1000	600	
Assistant Professor's Office	225	525	525	600	600	1275	600	
Conference room	300	300	300	300	500	500	500	
Mini Auditorium	1500	1500	1500	1500	1500	1600	1500	
Anatomy	1200	1200	1200	1200	1500	1500	1500	
Physiology	1200	1200	1200	1200	1500	1500	1500	
Electrotherapy & Electrodiagnosis	1200	1200	1200	1200	1500	1500	1500	
Kinesiology, Kinesiotherapy & Movement Sciences	1200	1200	1200	1200	1500	1500	1500	
Clinical Skill Lab/Yoga Lab	1200	1200	1200	1200	1500	1500	1500	
Therapeutic Gym	1200	1200	1200	1200	1500	1500	1500	
Indoor-physiotherapy department	1200	1200	1200	1200	1200	1200	1200	
Out-door physiotherapy department	5000	5000	5000	5000	6000	6000	6000	
Recreational Area	600	600	1000	1200	1200	1200	1200	
Library Space	300	600	900	1000	1200	2000	2000	
Class Rooms (15SqFtper student 1 class room for each year)	150/ Classroom	450/ Classroom	600/ Classroom	750/ Classroom	900/ Classroom	1500/ Classroom	900/ Classroom 3600	
	600	1800	2400	3000	3600	6000		
Student Girls Common Rooms	600	500	800	1000	1000	1200	1000	
Student Boys Common Rooms	250	250	250	400	400	600	400	
Final Year Departmental Area	1200	1200	1200	1500	1500	2000	1500	
<b>Total Available</b>	<b>19775</b>	<b>22075</b>	<b>23675</b>	<b>25900</b>	<b>29700</b>	<b>35225</b>	<b>29889sq. ft.</b>	

\*In absence of attached Medical College :  
Library space should be 2000 Sq. Ft

  
Dean/Principal Stamp & Signature

Verified by The LIC Committee Members

Principal  
Maharashtra Institute of  
Physiotherapy, Latur-413 531



महाराष्ट्र शासन

गाव नमुना सात ( अधिकार समितेस पत्रक )

[ महाराष्ट्र जमीन महसुल अधिकार समितेस आणि नोंदवहा (तयार करणे व सुविधातीत ठेवणे) नियम १९७१ यातील नियम ३,५,६ आणि ७ ]

गाव - लातूर (या.) ( ५६०१६६ )

तानुका - लातूर



गट क्रमांक व उपविभाग

२७६/अ

सुधारणा पद्धती

भोगवटादार वर्ग - १

मैतधे स्थानीक नाव :

क्षेत्र, एकक व आकारणी	खतले क्र.	भोगवटादाराचे नाव	क्षेत्र	आकार	पो.ख.	फेरफार क्र.	कृळ, खंड व इतर अधिकार
क्षेत्राचे एकक हे.आर.मी.मी	११५१	प्रा विश्वनाथ दादाराव कराड का विश्वा म. अँ ओ इजिनिअरींग अँ ए. रिक्त पुणे	३.२९.००	१०.५२		(१५७१) (१५७१)	कृळचे नाव व खंड इतर अधिकार
अ) लागवड योग्य क्षेत्र							प्रलंबित फेरफार : नाही.
जिराफत	३.२९.००						शेवटचा फेरफार क्रमांक : — व दिनांक : —
ब) लागवड योग्य क्षेत्र							
जिराफत	-						
एकूण							
ला.पो क्षेत्र	३.२९.००						
ग) भोटखराब क्षेत्र (लागवड अयोग्य)							
वर्ग (अ)	-						
वर्ग (ब)	-						
एकूण							
पो.ख क्षेत्र	०.००.००						
एकूण क्षेत्र (अ+ग)	३.२९.००						
आकारणी	१०.५२						
जूडी किये विशेष आकारणी							
जुने फेरफार क्र :							



*M.P.R.*  
Principal

MIP College of Physiotherapy  
Latour - 413 531

सीमा आणि मुनाबन चिन्हे



२०/१२ अधिलेख दि. २३/०६/२०१९, ११.३३.२०१९ (सैजी) डिजिटल सारणीत कोणता असल्यामुळे तयार कोणत्याही सही-शिक्क्याची आवश्यकता नाही.

१५-११-२०१९ दि. २३/०६/२०१९, ११.३३.२०१९ (सैजी) डिजिटल सारणीत कोणता असल्यामुळे तयार कोणत्याही सही-शिक्क्याची आवश्यकता नाही.  
१५/१२-२०१९ दि. २३/०६/२०१९, ११.३३.२०१९ (सैजी) डिजिटल सारणीत कोणता असल्यामुळे तयार कोणत्याही सही-शिक्क्याची आवश्यकता नाही.  
१५/१२-२०१९ दि. २३/०६/२०१९, ११.३३.२०१९ (सैजी) डिजिटल सारणीत कोणता असल्यामुळे तयार कोणत्याही सही-शिक्क्याची आवश्यकता नाही.

पृष्ठ क्र. १/२

394









महाराष्ट्र शासन

गाव नमुना सात ( अधिकार अभिलेख पत्रक )

[ महाराष्ट्र जमीन महसुल अधिकार अभिलेख आणि नोंदवक्ता (संशोधन व सुस्थितीत ठेवणे) नियम १९७५ यातील नियम ३,५,३ आणि ४ ]

गाव - लातूर (म.) (५६०१६६)

तालुका - लातूर

जिल्हा - लातूर



गट क्रमांक व उपविभाग २०८/४

भूगणना पद्धती भोगवटादार वर्ग -५

पेठाचे स्थानिक नाव :

क्षेत्र, एकक व आकारणी	खाते क्र.	भोगवटादाराचे नाव	क्षेत्र	आकार	पो.ख.	फेरफार क्र.	कुळ, खंड व इतर अधिकार
क्षेत्राचे एकक हे.आर.प्री.मी.	१९४९	प्रा विश्वनाथ दादादास कराड का विश्वरा म. अँ ओँ इंजिनियरींग अँ ए. रिस्. पुणे	१.१२.५०	२.७१		(१६६४) (१६६४)	कुळाचे नाव व खंड इतर अधिकार
अ) लागवड योग्य क्षेत्र जिरायत १.६३.०० वागायत - एकुण	१९४६	प्रदागबाई ध गुरलीगण्ण वागण्णा	०.०८.००	०.१९		(१२५४)	प्रत्येक फेरफार नाही.
ब) पोटखराब क्षेत्र (लागवड अयोग्य) वर्ग (अ) - वर्ग (ब) - एकुण	७९३९	[ अलोककुमार भद्रीनारायण घुत [ गितादेवी अलोककुमार घुत [ महमद फिरोज अब्दुल रसक गिमाजी [ महमद अफरोज महमद अब्दुल गिमाजी सागाईक क्षेत्र -				(१७३८५) (१७३८५) (१७३८५) (१७३८५)	पोटखरा फेरफार क्रमांक : २२७४६ व दिनांक : २१/०३/२०२१
वरील क्षेत्र ०.००.००	२०१८१	गोपाळ काशिराम पाटील	०.०५.२१	०.१३		(१५९३०)	
एकुण क्षेत्र १.६३.००	२०१८४	[ काशिराम गणपतराम पाटील				(२२७४६)	
वरील क्षेत्र ०.००.००	२०२१४	ईश वर अ.पाराव हावन्ना	०.१०.३३	०.२५		(१५९६८)	
आकारणी ३.९३	२१६७४	[ गितादेवी अलोककुमार घुत				(१७६९४)	
जुनी किंवा विशेष आकारणी	२१९८९	गितादेवी अलोककुमार घुत अलोककुमार भद्रीनारायणजी घुत सागाईक क्षेत्र -	०.१२.९४	०.३१		(१८७७५) (१८७७५)	
	२२९८७	बामु रामराव घेगे	०.०३.६७	०.०९		(१८७७४)	
	२२९९५	समुद्रज श्रीहरी संपते	०.०३.७५	०.०९		(१८७७५)	
	२५९२३	गोपाळ काशिराम पाटील	०.०६.५०	०.१६		(२२७४६)	
जुने फेरफार क्र. : (१४९२६) (१५४६०) (१५४६९) (१५९३०) (१५९३१) (१५९६८) (१७६९४) (१८७७४)							सीमा आणि नुमापन चिन्ह



२४/०३/२०२१ १२:१३ PM तेजी डिजिटल स्वकीय सेवा प्रदायाकडे जाऊन कोणत्याही सही-शिब्यवारी आवश्यकता नाही.  
 २४/०३/२०२१ १२:१३ PM तेजी डिजिटल स्वकीय सेवा प्रदायाकडे जाऊन कोणत्याही सही-शिब्यवारी आवश्यकता नाही.  
 २४/०३/२०२१ १२:१३ PM तेजी डिजिटल स्वकीय सेवा प्रदायाकडे जाऊन कोणत्याही सही-शिब्यवारी आवश्यकता नाही.

पृष्ठ क्र. १/२

Principal

MIP College of Physiotherapy  
Latur - 413 531

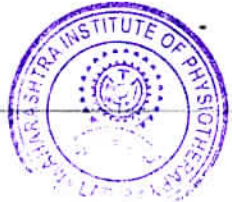



महाराष्ट्र शासन

गांव नमुना सात (अधिकार अभिलेख पत्रक)

(महाराष्ट्र जमीन महसूल अधिकार अभिलेख आणि नोंदवहा (तयार करणे व सुस्थितीत ठेवणे) नियम १९७१ यातील नियम ३,५,६ आणि ४)

गाव :- लातूर (प्र.) (५६०१६६)

तालुका :- लातूर

जिल्हा :- लातूर



गट क्रमांक व उपविभाग २०८/५  
भूधारणा पद्धती भोगवट्यादार वर्ग -५

शेताचे स्थानिक नाव :

क्षेत्र, एकक व आकारणी	खाले क्र.	भोगवट्यादाराचे नाव	क्षेत्र	आकार	पो.ख.	फेरफार क्र.	कुळ, खंड व इतर अधिकार
-----------------------	-----------	--------------------	---------	------	-------	-------------	-----------------------

क्षेत्राचे एकक हे.आर.मी.मी	१६४१	का विश्वनाथ म. अॅ लॉ इंजिनियरींग अॅ ए. रिस- पुणे				(१)	कुळाचे नाव व खंड
----------------------------	------	---	--	--	--	-----	------------------

अ) लागवड योग्य क्षेत्र जिरावत १,६३.०० बागावत - एकुण ला.पो. क्षेत्र १,६३.००		प्रा विश्वनाथ दादादव कराड	१,६३.००	३.९३		(२१०९)	इतर अधिकार
--	--	---------------------------	---------	------	--	--------	------------

क) पोटखराब क्षेत्र (लागवड अयोग्य) वर्ग (अ) - वर्ग (क) - एकुण पो.ख.क्षेत्र ०.००.००							प्रलंबित फेरफार : नाही.
--	--	--	--	--	--	--	-------------------------

एकुण क्षेत्र (अ+क)	१,६३.००						शेवटचा फेरफार क्रमांक : — व दिनांक : —
--------------------	---------	--	--	--	--	--	--

आकारणी	३.९३						
--------	------	--	--	--	--	--	--

जुडी किंवा विशेष आकारणी							
-------------------------	--	--	--	--	--	--	--



*MIP*  
Principal

MIP College of Physiotherapy  
Latur -413 531

जुने फेरफार क्र. :

सीमा आणि भूधारण विन्हे



०१/१२/२०१९ दि. २३/०८/२०१९:११:३०:१९ AM सेजी डिजिटल राजकीय सेवा असावण्याचे स्वतंत्र प्रोग्रामचाही सही-डिजिटल सेवा आकारवता नाही

सूचना : सार ०१/१२ दिनांक १५ असाहीत प्रोग्रामावर या.प.नं. १२ मध्ये विषयी संपूर्ण प्रसूत आहे असाव्याने सदरिती <https://bulletin.maharashtra.gov.in/> या संकेते स्वकारण पहावी.

०१/१२ दिनांक ०३ व ०४ दि. २०१९/२०२० : १२:०९:३९ PM वेळात पडोसावरील संपूर्ण <https://bulletin.maharashtra.gov.in/dar/> या संकेते स्वकारण जाऊन २९१११०९०१०१०६४३ हा क्रमांक वाचवा

पृष्ठ क्र. १/३



४००







महाराष्ट्र साकार

गाव नमुना सात (अधिकार अभिलेख पत्रक)

[ महाराष्ट्र जमीन महसुल अधिकार अभिलेख आणि नोंदवह्या (तयार करणे व सुरक्षित ठेवणे) नियम १९७१ यातील नियम ३,५,६ आणि ७ ]

गाव - लातूर (सा.) (५६०१६६)

तालुका - लातूर



जिल्हा - लातूर

गट क्रमांक व उपविभाग २७९/२  
सुधारण पद्धती भोगदादाराचे नं. - ५

भेताचे स्थानीक नाव :

क्षेत्र, एकक व आकारणी	शासि क्र	भोगदादाराचे नाव	क्षेत्र	आकार	पो.स.	फेरफार क्र	कुल, खंड व इतर अधिकार
क्षेत्राचे एकक हे.आर.घौ.मी	१९५०	श्रीमती पुष्पाबाई सुरेश गडदे				(१६९३४)	कुळाचे नाव व खंड
अ) लागवड योग्य क्षेत्र		राजामाऊ सुरेश गडदे				(१६९३४)	
जिरायत ४.८८.००		मनोज सुरेश गडदे				(१६९३४)	इतर अधिकार
दागायत -		शंकर सुरेश गडदे				(१६९३४)	इतर
एकूण		-----सामाईक क्षेत्र-----	०.०१२६	०.०३			जुनी पिहीन स्वायत्त (१)
ला.सो. क्षेत्र ४.८८.००	३२०२	[ महाराष्ट्र ऑन इन्व्हेस्टिमेंट्रीट इन्सुरन्सन्स संस्थानचा ऑन इन्व्हेस्टिमेंट सुकविलेज करार ]	३.५३.००	३.५२		(१६३२६)	बोजा - राष्ट्रीयकृत बँक महान वैद्यनाथ बँक व भंडरपूर बँक, सा.लातूर, यांचे कर्ज पुष्पाबाई सुरेश गडदे, राजामाऊ सुरेश गडदे मनोज सुरेश गडदे, शंकर सुरेश गडदे शारदाबाई प्रकाश गडदे, शिवराज चंदर गडदे, शशिकांत शिवराम गडदे, बाबासाहेब संभाजी पि रावण गडदे यांनी ये.माजली इन् प्रव रियालीटीय प्रा.लि.चे संदर्भात विकासकारनाम या प्रमाणे इतर हक्कात रक्कम रुपये ६००००००/- चा (सहा कोटी) बोजा (१७६०९)
ग) पोटखराब क्षेत्र (लागवड अयोग्य)	३२४७	शारदाबाई प्रकाश गडदे				(१६८५८)	बोजा - राष्ट्रीयकृत बँक महान
घर्ग (अ) -		आनंद प्रकाश गडदे				(१६८५८)	दिनांक ३५/०३/२०१९ रोजी महाराष्ट्र जमीनी बँक चा बबन रामचंद्र बंडगर यांच्या नावे र.रु.१६६७००० /- कर्ज. (१८१००)
घर्ग (ब) -		राकेश प्रकाश गडदे				(१६८५८)	बोजा - राष्ट्रीयकृत बँक महान
एकूण		पुजा प्रकाश गडदे				(१६८५८)	दिनांक ३५/०८/२०२० रोजी एच.बी.आय सा.लातूर चा प्रथिम भारतीय विडके यांच्या नावे र.रु.१८५२०००/- कर्ज. (२०६९९)
पो.स.क्षेत्र ०.००.००		-----सामाईक क्षेत्र-----	०.३६२४	०.८१			बोजा - सहकारी बँक दिनांक ११/०८/२०२१ रोजी उरुमानाबाद जनता सह. बँक लि श.खा शिवाजी धोक लातूर चा गदन धसंतराव दक्षिणके यांच्या नावे र.रु.५०००००/- कर्ज. (२४३८१)
एकूण क्षेत्र ४.८८.०० (अ+ग)	३२४८	शिवराज चंदर गडदे	०.३५.७५	०.८०		(१८३००)	
आकारणी १०.८६	३२८०	शशिकांत शिवराम गडदे	०.३४.६७	०.७४		(१८१३४)	
जुडी किचा विशेष आकारणी	४५४७	पुष्पाबाई सुरेश गडदे				(२४५८०)	
		राजामाऊ सुरेश गडदे				(२४५८०)	
		मनोज सुरेश गडदे				(२४५८०)	
		शंकर सुरेश गडदे				(२४५८०)	
		शारदाबाई प्रकाश गडदे				(२४५८०)	
		शिवराज चंदर गडदे				(२४५८०)	
		शशिकांत शिवराम गडदे				(२४५८०)	
		बाबासाहेब संभाजी पि रावण गडदे				(२४५८०)	
		-----सामाईक क्षेत्र-----	०.५६३४	१.२५			
	१६६९३	राजामाऊ सुरेश गडदे	०.१५.९०	०.३५		(१८३७३)	प्रलंबित फेरफार : नाही.
	१६६९४	मनोज सुरेश गडदे	०.१५.९१	०.३५		(२१८२९)	ग्रेडटचा फेरफार क्रमांक : २४५८० व दिनांक : १८/०९/२०२१
	१६६९५	शंकर सुरेश गडदे	०.१६.६६	०.३७		(१७७७९)	



१८/०९/२०२१ १०:३६:१२ AM रोजी डिजिटल स्वाक्षरीत सेवा अद्ययावत करणारे योजनेचे अधिकारी, जमीन अधिकार विभाग, लातूर.

सुचना : गट क्र.२ मधील सुधारण पत्रक, सातत्याने उपेक्षित आरंभित फेरफार क्र.२४८३३ ची लागू करण्यात येणारी सुधारण पत्रके या वेळी उपेक्षित करणारे योजनेचे अधिकारी, जमीन अधिकार विभाग, लातूर.

१८/०९/२०२१ १२:०३:३७ PM रोजी योजनेचे अधिकारी <https://dgsa.mahsahakar.gov.in> या वेळी उपेक्षित करणारे योजनेचे अधिकारी, जमीन अधिकार विभाग, लातूर.

कृपया नारायण

Principal  
MIP College of Physiotherapy  
Latur - 413 531



पृष्ठ क्र. १/४



महाराष्ट्र शासन

गाव नमुना सात (अधिकार अभिलेख पत्रक)

[ महाराष्ट्र जमीन महसूल अधिकार अभिलेख अर्बिण नोंदवया (तायार करणे व सुस्थितीत ठेवणे) नियम १९७१ यातील नियम ३, ५, ६ अन्वये ]

गाव - लातूर (ग.ज.) ( ५६०१६६ )

तालुका - लातूर



पट क्रमांक व उपविभाग २७९/३  
मुधारणा पद्धती भौगवटादार वर्ग - १

शासने स्थानीय कार्य

क्षेत्र, एकक व आकारणी	खाते क्र	भौगवटादाराचे नाव	क्षेत्र	आकार	पो.ख.	फेरफार क्र	बुक, खंड व इतर अधिकार
क्षेत्राचे एकक हे.आर.ची.मी	१९४१	प्रा विश्वनाथ दादासाव कराड	१.६६.००	३.७३		( २१०९ )	बुकाचे नाव व खंड
अ) लागवड योग्य क्षेत्र		का विश्वनाथ म. अँ. ऑ. इंजिनियरींग अँ. ए. रिस				( २१०९ )	इतर अधिकार
जिरादत १.६६.००		पुणे					प्रलंबित फेरफार : नाही.
जागायत -							रोयटचा फेरफार क्रमांक : — व दिनांक : —
एकूण							
ला.पो. क्षेत्र १.६६.००							
ब) पोटखराब क्षेत्र (लागवड अयोग्य)							
वर्ग (अ) -							
वर्ग (ब) -							
एकूण							
पो.ख. क्षेत्र ०.००.००							
एकूण क्षेत्र १.६६.०० (अ+ब)							
जागादारी ३.७३							
जुडी किंवा विशेष आकारणी							
जुने फेरफार क्र -							सीमा आणि भुमानन चिन्ह



३१/७/१७ ऑनिलेख (वि. २३/०६/२०१९, ११.३८.०५.१५) सेवेत। डिजिटल स्वक्षरता क्षेत्र असल्यामुळे स्वतंत्र कोलापाटी रसी-किड्याची आवश्यकता नाही.

सुदूर सुव्यवहार व वेग वि. : २७/१५/२०२१ : १२.१५.०१.१५. वेबसाईट पडताळणीसाठी <https://digitalsatva.maha.gov.in/Satva/Print> या संकेत स्थळार जाऊन डा. 1100001010846 या क्रमांक वाचण्या.

पृष्ठ क्र. १/२

*[Signature]*  
Principal  
MIP College of Physiotherapy  
Latur -413 531







गाव नमुना सात (अधिकार अभिलेख पत्रक)

[ महाराष्ट्र जमीन महसुल अधिकार अभिलेख आणि नोंदवहा (दाखल करणे व सुविधीत ठेवणे) नियम १९७१ यातील नियम ३,५,६ आणि ७ ]

गाव - लातूर (प्र.) (५६०५६६)

तालुका - लातूर



जिल्हा - लातूर

गट क्रमांक व उपविभाग २७९/४  
भुधारणा पद्धती भोगवट्यादार वर्ग - ५

शेताचे स्थानीक नाव :

क्षेत्र, एकक व आकारणी	प्लॉट क्र.	भोगवट्यादाराचे नाव	क्षेत्र	आकार	पो.ख.	फेरफार क्र.	कुळ, खंड व इतर अधिकार
शेताचे एकक हे.आर.घो.मी	१९४१	प्रा. विश्वनाथ दादाराव कराड का विठ्ठल म. अँ. औ. इजिनिअरीम अँ. ए. रिता पुणे	१.६७.००	३.७३		(१६६४) (१६६४)	कुळाचे नाव व खंड इतर अधिकार
अ) लागवड योग्य क्षेत्र जिराघट १.६७.०० बागाघट - एकूण ला.घो. क्षेत्र १.६७.००							प्रलंबित फेरफार : नाही. शेताचा फेरफार क्रमांक : — व दिनांक : —
ब) पोटखराब क्षेत्र (लागवड अयोग्य) घर्ग (अ) - घर्ग (ब) - एकूण पो. ख. क्षेत्र ०.००.००							
एकूण क्षेत्र (अ+ब)							
आकारणी							
जुनी किंवा आकारणी							



जुने फेरफार क्र. : ..... सीमा आणि भुनापन चिन्ह



२१/१२ ऑनलाईन दि. २३/०८/२०१९ ११:३८:४३ PM रोजी डिजिटल स्वाक्षरीत कोरप असल्यामुळे त्यावर कोणत्याही गती-शिल्ल्याची आवश्यकता नाही.  
०९/१२ डाऊनलोड व वेब दि. : २७/१०/२०२५ : १२:०५:३० PM. वेबसाईट: <http://digitalsignatures.maharashtra.gov.in/dsa/> या संकेत स्थळावर जाताना 2891100001010847 हा संकेत वाचवा.

पृष्ठ क्र. १/२

Principal  
MIP-College of Physiotherapy  
Latur -413 531



-----सामाईक क्षेत्र-----		0.0074	0.02	
26653	काडाबाई भास्कर चाट महेश भास्कर चाट -----सामाईक क्षेत्र-----	0.0145	0.03	(23870) (23870)
26668	मनीषा दीपक चामे दीपक मुरलीधर चामे -----सामाईक क्षेत्र-----	0.0068	0.02	(23868) (23868)
26669	अरुणकुमार काशिनाथराव भंडारे	0.0113	0.03	(23869)
27082	गोपाळ माधव चौधरी गीता गोपाळ चौधरी -----सामाईक क्षेत्र-----	0.0059	0.01	(24441) (24441)
जुने फेरफार क्र. ( 2641 ) ( 6028 ) ( 8629 ) ( 9947 ) ( 11225 ) ( 12223 ) ( 14052 ) ( 14393 ) ( 14598 ) ( 14724 ) ( 15463 ) ( 17692 ) ( 18187 ) ( 19541 ) ( 19633 ) ( 19831 ) ( 19897 ) ( 19902 ) ( 19948 ) ( 20291 ) ( 20355 ) ( 20447 ) ( 20522 ) ( 20599 ) ( 20600 ) ( 20614 ) ( 20711 ) ( 20913 ) ( 21045 ) ( 22553 ) ( 23871 )				
सोमा आणि भुमापन विन्ह :				

## गाव नमुना बारा (पिकांची नोंदवही)

महाराष्ट्र जमीन महसूल अधिकार अभिलेख आणि नोंदवही ( तयार करणे व सुस्थितीत ठेवणे ) नियम, १९७१ यातील नियम २९।

गाव :- लातूर (ग्रा.) ( 560166 )

तालुका :- लातूर

जिल्हा :- लातूर

गट क्रमांक व उपाविभाग : 277/1

			पिकाखालील क्षेत्राचा तपशील						लागवडीसाठी उपलब्ध नसलेली जमीन		जल सिंचनाचे साधन	शेरा
			मिश्र पिकाखालील क्षेत्र			निर्भळ पिकाखालील क्षेत्र						
			घटक पिके व प्रत्येकाखालील क्षेत्र									
वर्ष	हंगाम	खाता क्रमांक	पिकाचे नाव	जल सिंचित	अजल सिंचित	पिकाचे नाव	जल सिंचित	अजल सिंचित	स्वरूप	क्षेत्र		
(१)	(२)	(३)	(७)	(८)	(९)	(१०)	(११)	(१२)	(१३)	(१४)	(१५)	(१६)
			ह.आर. चौ.मी		ह.आर. चौ.मी		ह.आर. चौ.मी	ह.आर. चौ.मी		ह.आर. चौ.मी		

टीप : \*४ - मिश्रणाचा संकेत क्रमांक, \*५ - जल सिंचित, \*६ - अजल सिंचित

"या प्रमाणित प्रतीसाठी फी म्हणून १५/- रुपये मिळाले."  
दिनांक :- 26/10/2021  
सांकेतिक क्रमांक :- 2728000103499500001020211471

ता. जि. लातूर  
ता. जि. लातूर

Principal  
MIP College of Physiotherapy  
Latur -413 531





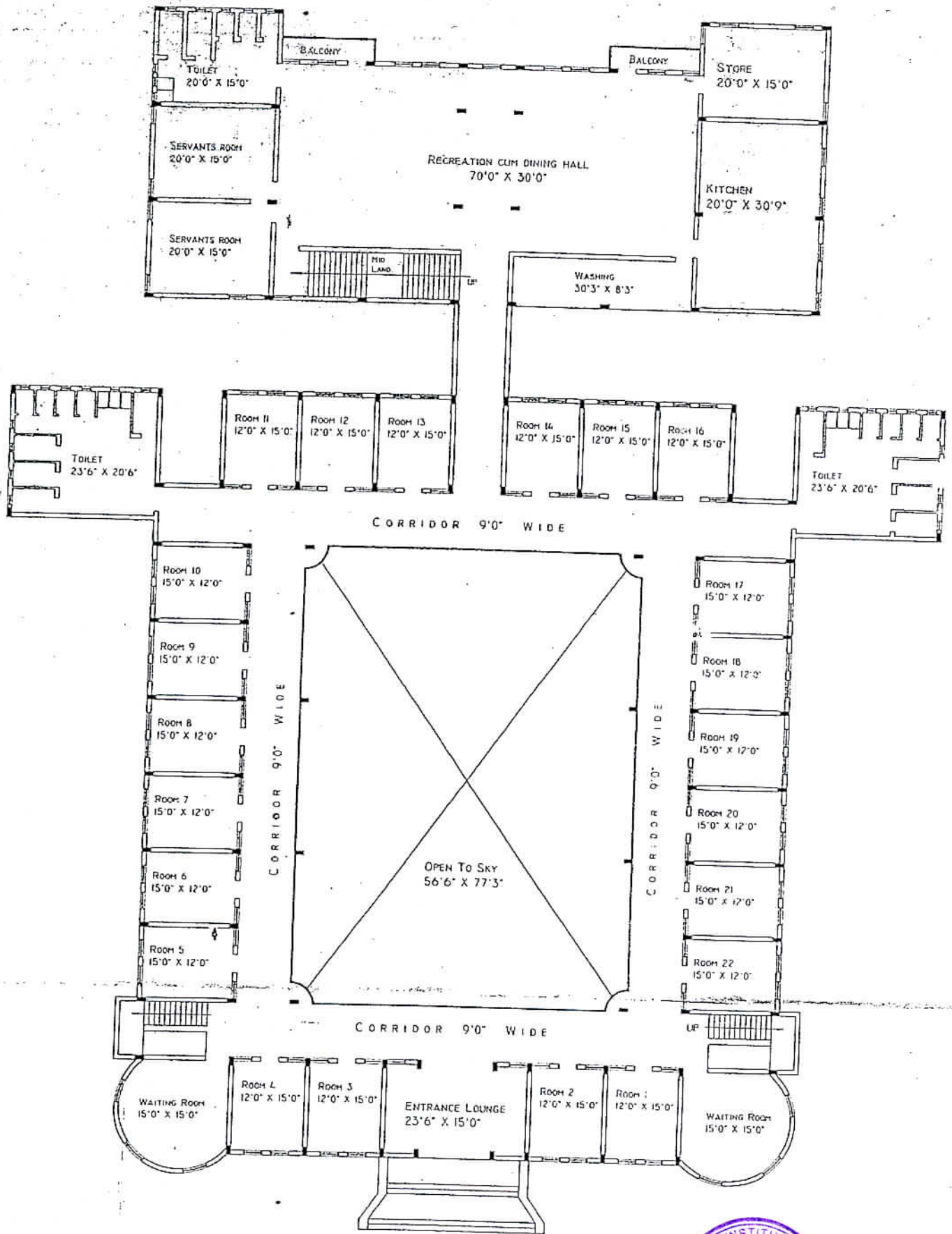

# GROUND FLOOR PLAN

(SCALE 1" = 16'0")

# BOYS HOSTEL BUILDING



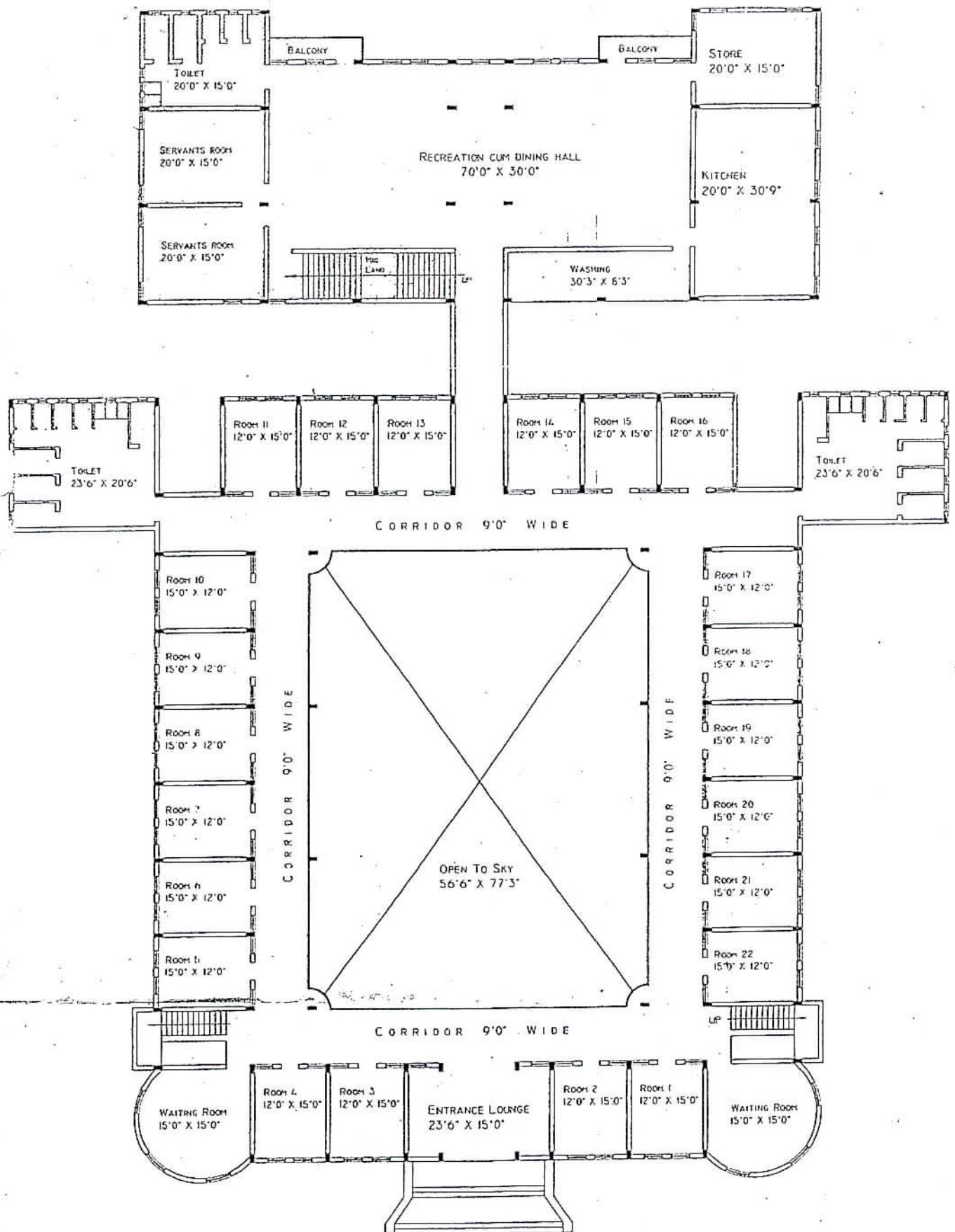

# GROUND FLOOR PLAN

(SCALE 1" : 16'0")

## LADIES HOSTEL BUILDING